



SIMULASI CICILAN

BUNGA 2019

KTA Online Permata

Halo! V.rio

Satu **pikiran positif** di pagi hari
dapat mengubah hari kamu

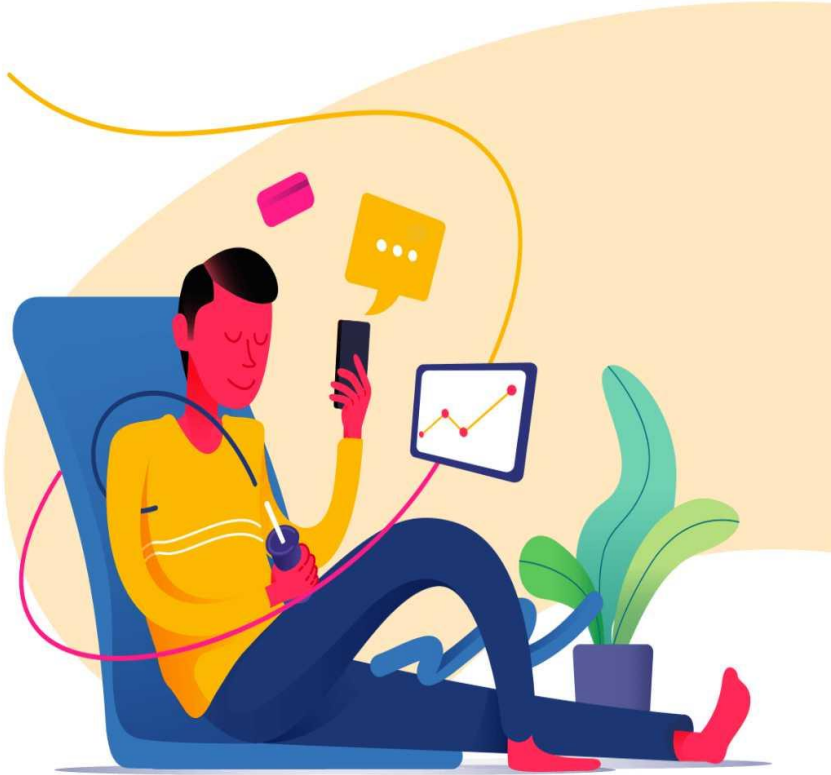

Masuk 



KTA



Regular

PermataKTA



Raih mimpimu dengan pinjaman tanpa angunan bunga rendah hingga Rp. 300 juta

Hapus

 Kamu punya 1 produk di keranjang 



PermataKTA

Jumlah Cicilan

Rp 982,333

per bulan (Bunga 1.49%)

Nasabah Baru 

Jumlah Pinjaman

Rp 10,000,000

min Rp 5,000,000 maks Rp 300,000,000

Tenor Pinjaman (bulan)

12

24

36

Perhitungan yang ditampilkan hanya untuk keperluan simulasi

Ajukan 



Demi Senyum di Wajahnya
AJUKAN PERMATAKTA ONLINE

SEKARANG DENGAN PROSES LEBIH MUDAH DAN CEPAT

Bunga mulai **0,88%** | Tanpa syarat
Kartu Kredit

Karena untuk menjadi Pejuang Keluarga, terkadang kita butuh bantuan

Sebelum Anda mengajukan atau mengisi formulir,
mohon untuk membaca Syarat dan Ketentuan Pengajuan PermataKTA Online Form

* Nama Lengkap:	<input type="text" value="Nama sesuai KTP"/>
* Jenis Kelamin :	<input type="text" value="Pria"/>
* No KTP :	<input type="text" value="16 Digit Nomor KTP"/>
* No NPWP :	<input type="text" value="15 Digit Nomor NPWP"/>
* Alamat:	<input type="text"/>
* Kota:	<input type="text" value="JABODETABEK"/>
*Kode Pos:	<input type="text" value="Kode Pos Te"/>
* Tempat Lahir :	<input type="text" value="Tempat Lahir"/>
* Tanggal Lahir :	<input type="text" value="mm/dd/yyyy"/>
* Handphone:	<input type="text" value="08XXXXXXXX"/>
* Email:	<input type="text" value="Masukan akun alamat email Anda"/>
Apakah Anda memiliki kartu kredit :	<input type="text" value="Iya"/>
* Pekerjaan :	<input type="text" value="KARYAWAN"/>
* Penghasilan per bulan:	<input type="text" value="< Rp 3.500.000"/>
* Jumlah Pinjaman :	<input type="text" value="contoh: 80,000,000"/>
*Lama Pinjaman:	<input type="text" value="6"/>
* Tujuan pengajuan:	<input type="text" value="Renovasi Rumah"/>

Saya telah membaca dan menyetujui Syarat dan Ketentuan Pengajuan PermataKTA

Submit

TABEL BIAYA & BUNGA PERMATAKTA MELALUI ONLINE

Limit yang disetujui		Bunga Ekuivalen Flat / Bulan *	Pilihan Jangka Waktu Pinjaman
Pemohon dengan Kartu Kredit	Rp 200 Juta - Keatas	0.88%	12, 24, 36 Bulan
	Rp 125 Juta - < Rp 200 Juta	0.99%	
	< Rp 50 Juta – Rp 125 Juta	1.49%	
	< Rp 50 Juta	1.69%	
Pemohon Tanpa Kartu Kredit	Rp 3 Juta – Rp 10 Juta	1.99%	6, 12 Bulan

Keterangan	Biaya
Biaya Provisi Pemohon dengan Kartu Kredit	2% atau minimum Rp 150 Ribu
Biaya Provisi Pemohon Tanpa Kartu Kredit	3% atau minimum Rp 150 Ribu
Biaya Keterlambatan	5% dari cicilan atau minimum Rp 150 Ribu
Biaya Pelunasan Dipercepat	7% Dari sisa pokok terutang dan Bunga Berjalan

Dengan ketentuan sebagai berikut:

- Berlaku sejak tanggal 1 Desember 2018.
- Berlaku untuk pengajuan melalui Online.
- Suku bunga yang berlaku berdasarkan jumlah pinjaman yang disetujui oleh Bank berdasarkan hasil analisa kredit dan ketentuan Bank yang berlaku.
- Perhitungan bunga PermataKTA menggunakan suku bunga efektif menurun.

**Bank Permata Tbk, terdaftar dan diawasi oleh Otoritas Jasa Keuangan*

Simulasi Perhitungan Cicilan

Jangka Waktu	12	24	36
Suku Bunga (Flat/Bulan)	1.69%		
5.000.000	501,167	292,833	223,389
10.000.000	1,002,333	585,667	446,778
15.000.000	1,503,500	878,500	670,167
20.000.000	2,004,667	1,171,333	893,556
25.000.000	3,007,000	1,757,000	1,340,333
50.000.000	5,011,667	2,928,333	2,233,889
75.000.000	7,517,500	4,392,500	3,350,833
100.000.000	10,023,333	5,856,667	4,467,778
150.000.000	15,035,000	8,785,000	6,701,667
300.000.000	30,070,000	17,570,000	13,403,333

Simulasi di atas adalah untuk pinjaman regular customer. Perhitungan simulasi merupakan ilustrasi, bukan merupakan jaminan atau perkiraan untuk perhitungan di masa datang.